Mais à quoi mène réellement Sciences Po ?

1 document à consulter

ONISEP, collection Dossier
Avril 2018, 120 pages

Sommaire

C'EST QUOI, LE MODÈLE SCIENCES PO ?

ENTRER À SCIENCES PO

Concours - Témoignages
Sélection - Quand intégrer un IEP ?
Entrer en 1ère année - Quatre concours
Pendant le lycée - Comment se préparer ?
En cas d'échec - Où s'inscrire ?
Entrer en 2e ou 3e année - Quatre IEP
Entrer en 4e année - Quelles sélections ?
Entrer en 5e année - Pour obtenir un master
Filières internationales - Des concours spécifiques

POUR QUELLES ÉTUDES ?

Reportage - Une journée à Sciences Po Rennes
1er cycle - Généraliste
Cycle master - Professionnalisant
À côté des études - La vie associative
Coût des études - Des tarifs modulés
Handicap - Des cursus aménagés

APRÈS SCIENCES PO

Jeunes diplômés - Quelle insertion ?
Fonction publique - Quelles carrières ?
Poursuite d'études - Dans quels cas ?

LES 10 IEP DÉCRYPTÉS

GUIDE PRATIQUE

A quoi mène Sciences Po ?

onisep.fr

L'INFO NATIONALE ET RÉGIONALE SUR LES MÉTIERS ET LES FORMATIONS

MINISTÈRE DE L'ÉDUCATION NATIONALE

MINISTÈRE DE L'ENSEIGNEMENT SUPÉRIEUR, DE LA RECHERCHE ET DE L'INNOVATION

Les instituts d'études politiques (IEP)

Quels métiers après un IEP ?

Publication : 26 Septembre 2018

Contrairement aux idées reçues, les instituts d'études politiques (IEP) ne préparent pas seulement à l'entrée dans la fonction publique. Après 5 années d'études, les diplômés d'IEP accèdent à une large palette de métiers et de secteurs d'activité.

Sommaire

(…)

APRÈS SCIENCES PO

Jeunes diplômés - Quelle insertion ?
Fonction publique - Quelles carrières ?
Poursuite d'études - Dans quels cas ?

(…)

Instituts d'études politiques (3+2)

3 ans de formation généraliste avec une année de mobilité

2 ans de spécialisation

→ POURSUITE D'ETUDES

→ INSERTION PRO

↓ PROFESSIONNALISATION

Instituts d'études politiques

2 ans de spécialisation

MASTER

Domaine de spécialisation ⟹ Débouchés

GRANDE VARIÉTÉ DES DOMAINES DE SPÉCIALISATION

les relations internationales, le management,
l'économie, les carrières publiques,
la recherche et l'enseignement supérieur,
le droit et les métiers juridiques,
la communication, la culture et le journalisme,
les politiques sociales et les politiques de santé.

Sciences Po

Aix-en-Provence
Lille
Lyon
Rennes
Saint-Germain-en-Laye
Strasbourg
Toulouse

LES OBJECTIFS DE LA FORMATION

— Poser les fondements d'une solide culture générale permettant aux étudiants de mieux appréhender le monde contemporain.

— Développer les capacités d'analyse et l'esprit critique par l'acquisition de méthodes de travail efficaces et aisément transposables.

— Encourager l'autonomie, aussi bien à travers les conférences de méthode que lors de l'année de mobilité.

— Offrir une large gamme de débouchés dans les fonctions d'encadrement dans les secteurs privé, public et associatif.

— Favoriser et accompagner l'insertion professionnelle grâce à des services dédiés et un fort réseau de diplômés.

A quoi mène Sciences Po ?

Aix-en-Provence
Lille
Lyon
Rennes
Saint-Germain-en-Laye
Strasbourg
Toulouse

— La 4e année est consacrée au choix d'une filière. L'étudiant se spécialise dans les domaines de l'action et l'administration publique ; des affaires européennes, internationales et stratégiques ; de la culture, de la communication et des médias ; de l'expertise, la recherche et l'enseignement ; du management, de l'économie, de l'entreprise ; des risques, de la santé et du social.

— La 5e année permet à l'étudiant de renforcer sa spécialisation qui le conduira, soit à intégrer le milieu professionnel de son choix, soit le monde de l'enseignement et de la recherche via une poursuite d'études.

A quoi mène Sciences Po ?

Aix-en-Provence
Lille
Lyon
Rennes
Saint-Germain-en-Laye
Strasbourg
Toulouse

UNE FOIS DIPLÔMÉ,

QUELS DÉBOUCHÉS ?

Nos cursus préparent à des métiers très diversifiés. Il est impossible d'en dresser une liste exhaustive.

A quoi mène Sciences Po ?

réseau ScPo

Aix-en-Provence
Lille
Lyon
Rennes
Saint-Germain-en-Laye
Strasbourg
Toulouse

UNE FOIS DIPLÔMÉ,

QUELS DÉBOUCHÉS ?

Nos cursus préparent à des métiers très diversifiés. Il est impossible d'en dresser une liste exhaustive.

- Directeur d'hôpital
- Assistant parlementaire
- Chargé de projets culturels
- Fonctionnaire européen
- Auditeur financier
- Journaliste
- Attaché humanitaire
- Chef de projets européens
- Analyste web
- Chef d'entreprise
- Enseignant chercheur
- Avocat spécialisé en droit public
- Chargé de ressources humaines
- Attaché d'administration
- Consultant en stratégie et organisation
- Attaché au service économique régional
- Responsable communication
- Inspecteur des douanes
- Inspecteur du Trésor public
- Analyste financier
- Chef de produit
- Inspecteur des finances
- Juriste

...

A quoi mène Sciences Po ?

UNE FOIS DIPLÔMÉ,

QUELS DÉBOUCHÉS ?

réseau ScPo

Aix-en-Provence
Lille
Lyon
Rennes
Saint-Germain-en-Laye
Strasbourg
Toulouse

- Action, Administration publique
- Affaires européennes, internationales, stratégiques
- Culture, Communication, Médias
- Expertise, Recherche, Enseignement
- Management, Économie, Entreprises
- Risque, Santé, Social

Métiers accessibles après Sciences Po, établis par les IEP eux-mêmes, sont les suivants :

ACTION ET ADMINISTRATION PUBLIQUES : métiers des trois fonctions publiques (de l'Etat, territoriale et hospitalière), commissaire de police, magistrat, attaché territorial, directeur d'établissement sanitaire et social, inspecteur des douanes, directeur des finances publiques, attaché parlementaire, expert en politiques publiques, etc.

AFFAIRES EUROPÉENNES, INTERNATIONALES ET STRATÉGIQUES : lobbyiste, chargé de projets européens, fonctionnaire européen, chargé de coopération transfrontalière, directeur développement durable, etc.

MANAGEMENT, ECONOMIE, ENTREPRISES : créateur d'entreprise, chef de produit, juriste d'affaires, avocat, directeur général des services, directeur des ressources humaines, etc.

FINANCE ET CONSEIL : analyste financier, chargé d'affaires, contrôleur de gestion, consultant, chef de projet, opérateur de marché, etc.

CULTURE, COMMUNICATION, MÉDIAS : grand reporter, journaliste, chargé de communication, web analyst, directeur d'institutions culturelles, etc.

EXPERTISE, RECHERCHE, ENSEIGNEMENT : enseignant-chercheur, auditeur financier, chargé de ressources humaines, chargé de mission et d'études, expert en évaluation, consultant, etc.

RISQUE, SANTÉ, SOCIAL : attaché humanitaire, directeur d'hôpital, cadres des institutions sociales, responsable risque dans des sociétés d'assurance, consultant défense et sécurité, etc.

A quoi mène Sciences Po ?

Témoignages

Aix-en-Provence
Lille
Lyon
Rennes
Saint-Germain-en-Laye
Strasbourg
Toulouse

ANTOINE FOISSEY

— Diplômé 2011 de Sciences Po Lille
Directeur Général Adjoint Attractivité - Ville de Calais/Agglomération Grand Calais

"La formation Sciences Po est notamment idéale pour qui veut passer les concours de la haute fonction publique : elle est pluridisciplinaire mais aussi spécifique et favorise une certaine agilité d'esprit, un esprit de synthèse et le rapport à l'autre, notamment dans l'expression en public et le management.

Et je le constate quotidiennement dans mes fonctions actuelles, étant sur un poste aux missions très variées et en proximité forte avec les élus (culture, politique de la Ville, habitat, vie associative, animations, commerces...) :

- l'agilité d'esprit est essentielle pour s'approprier chaque jour ces sujets divers dans leur complexité (juridique, financière, managériale...),

- l'esprit de synthèse l'est tout autant pour exposer par note ou verbalement un sujet aux élus et obtenir des arbitrages rapides,

- et enfin dans le rapport à l'autre pour manager des équipes aux profils variés et pour s'exprimer devant un auditoire, en réunion technique comme en réunion publique."

A quoi mène Sciences Po ?

Témoignages

réseau ScPo

Aix-en-Provence
Lille
Lyon
Rennes
Saint-Germain-en-Laye
Strasbourg
Toulouse

YOHAN DUBEDOUT

— Diplômé 2015 de Sciences Po Toulouse
Directeur adjoint du centre hospitalier Charles Perrens, Bordeaux

"Sciences Po m'a donné accès à une variété d'enseignements me permettant d'affiner mon projet professionnel tout au long de mon cursus. Tandis que l'année de mobilité a révélé mon intérêt pour les politiques publiques, la spécialisation en Carrières administratives en second cycle m'a aidé à préparer et réussir le concours de directeur d'hôpital pendant ma 5e année.
Les connaissances académiques (droit, finances, management), la méthodologie et l'esprit de synthèse acquis à l'IEP sont un atout au quotidien pour avoir une vision transverse et aider à la prise de décisions dans un établissement public de santé. "

A quoi mène Sciences Po ?

Témoignages

réseau ScPo

Aix-en-Provence
Lille
Lyon
Rennes
Saint-Germain-en-Laye
Strasbourg
Toulouse

ALEXANDRE NEYMANN

— Diplômé 2015 de Sciences Po Strasbourg
Rédacteur à l'administration centrale du ministère de l'Europe et des Affaires étrangères

"À l'IEP, j'ai trouvé une formation pluridisciplinaire et orientée dans un esprit de service public, ainsi qu'une ouverture sur le monde qui ont pleinement répondu à mes attentes. L'atmosphère familiale au sein de l'IEP s'est révélée précieuse en facilitant les échanges avec le corps enseignant.

La vie associative riche de l'IEP m'a également permis de m'investir (au sein de Stras'Diplomacy) dans la gestion de projets divers, avec et pour les étudiants, d'une façon responsabilisante et professionnalisante. En m'offrant la possibilité d'effectuer un échange d'un an à Pékin pour y parfaire mon niveau de langue ainsi qu'une année pleine dédiée à la préparation des concours administratifs, l'IEP m'a donné les moyens d'avoir, à l'issue de ma formation, toutes les cartes en mains pour réaliser mon objectif et intégrer le Quai d'Orsay."

A quoi mène Sciences Po ?

Témoignages

Aix-en-Provence
Lille
Lyon
Rennes
Saint-Germain-en-Laye
Strasbourg
Toulouse

HÉLÈNE GAUTHIER

— Diplômée 2010 de Sciences Po Rennes
Chargée de mission au cabinet du Président d'ARTE

"Ce que l'IEP m'a apporté ce sont surtout des compétences, des savoir-faire et savoir-être : la pluridisciplinarité et la capacité de faire des liens entre les différentes matières. Continuer de travailler sur des matières connues, c'est bon pour réfléchir et aller plus loin. Et bien sûr, l'esprit de synthèse de Sciences Po n'est pas un mythe ! J'ai également gardé des contacts avec des étudiants de l'IEP, l'effet réseau est intéressant aussi professionnellement."

Témoignages

Aix-en-Provence
Lille
Lyon
Rennes
Saint-Germain-en-Laye
Strasbourg
Toulouse

LUMIR LAPRAY

— Diplômée 2015 de Sciences Po Lyon
Consultante en stratégie opérationnelle chez Tenzing Conseil

"Ce que je retiens de Sciences Po, c'est surtout de magnifiques opportunités de réfléchir et de s'ouvrir sur le monde. Après avoir passé 18 ans dans un village d'une centaine d'habitants, j'ai intégré l'IEP et d'innombrables portes se sont ouvertes : une année à Santa Barbara à étudier l'afro-féminisme, une autre à UCLA pour se spécialiser en sociologie de la migration, un double diplôme avec l'institut d'urbanisme de Lyon... Notre regard critique, notre capacité à structurer une pensée innovante et notre sens de l'intérêt général sont autant de qualités prisées dans le monde professionnel. Bien après l'obtention du diplôme, les connaissances et méthodes acquises sur les bancs de l'IEP continuent d'ailleurs de m'accompagner et de me nourrir.

À tel point que je ne suis jamais tout à fait partie : j'ai récemment co-créé l'association de promotion de l'égalité des chances de notre école, OPTIMIST, espérant ainsi permettre à d'autres jeunes - de milieux modestes, de la ruralité et de banlieue, de vivre, eux aussi, l'expérience Sciences Po Lyon."

SciencesPo

27, rue Saint Guillaume

75337 Paris Cedex 07

2 ans de spécialisation

→ **POURSUITE D'ETUDES**

→ **INSERTION PRO**

81,3%

des répondants **ayant décidé d'entrer dans la vie professionnelle**

↓ **PROFESSIONNALISATION**

- → **7** *Écoles*
- → **27** *masters*
- → **30** *doubles diplômes internationaux*
- → **9** *doubles cursus en France*
- → **7** *parcours de master en apprentissage*

POURSUITE D'ETUDES

ENQUÊTE JEUNES DIPLÔMÉS 2016
PROMOTION 2015

SciencesPo

Parmi les 21 % des répondants qui ont décidé de poursuivre leurs études :

- 7 % poursuivent en doctorat, à Sciences Po
- 33 % suivent un cycle de préparation aux concours, à Sciences Po
- 2 % suivent un autre programme, à Sciences Po
- 58 % poursuivent leurs études dans un autre établissement

SciencesPo

PARIS

Enquête d’insertion
Edition 2018

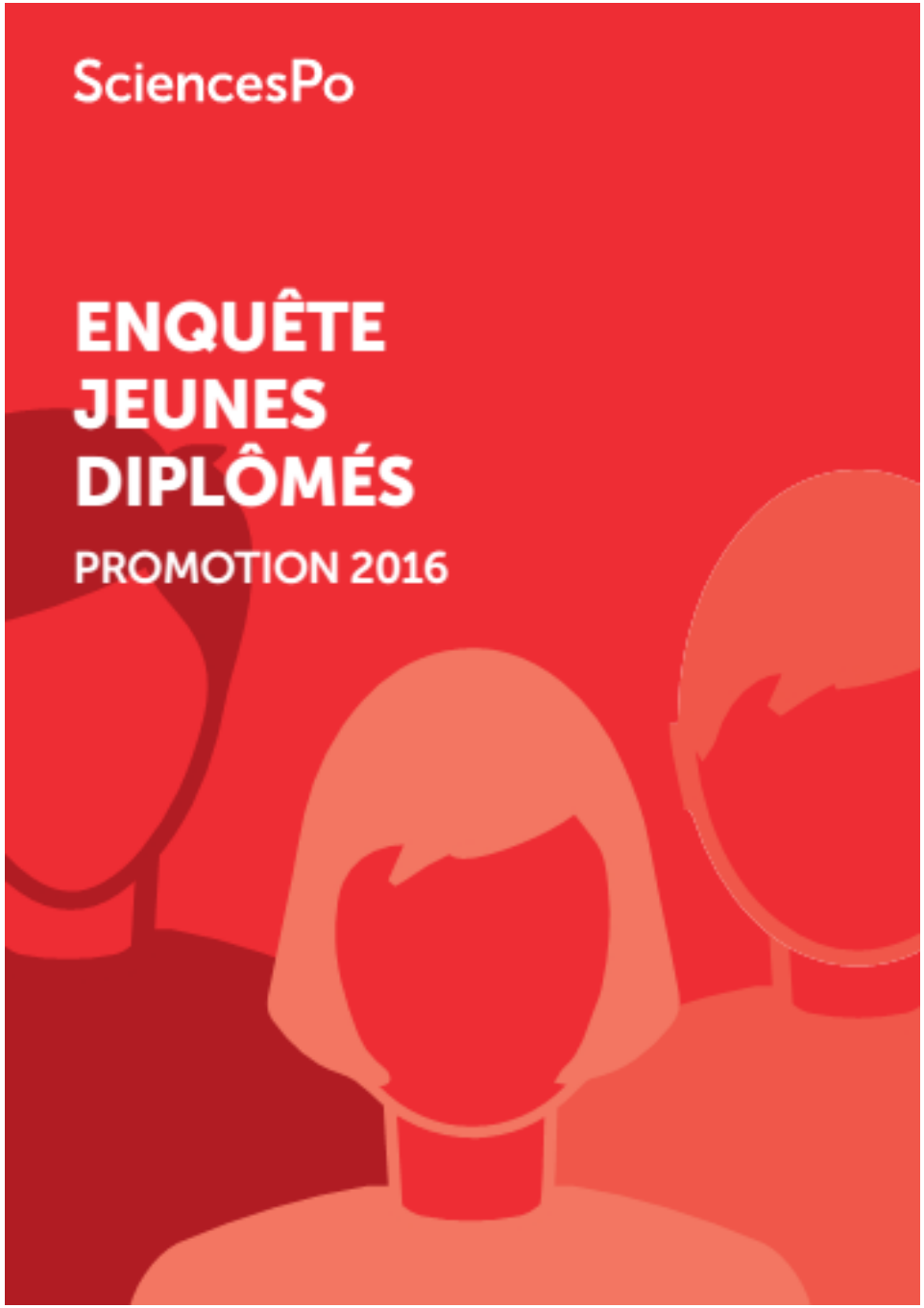

SciencesPo

PARIS

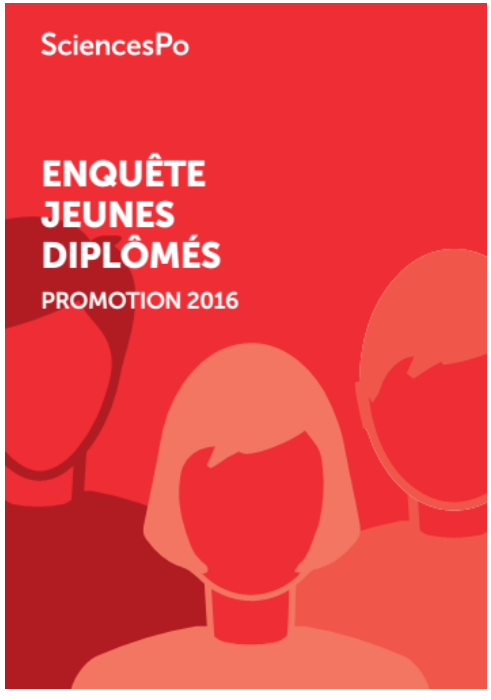

9 diplômés sur 10 sont en activité

parmi **81,3%** des répondants **ayant décidé d'entrer dans la vie professionnelle**

Enquête 2016 : 76%

84% trouvent un emploi moins de **6 mois après l'obtention du diplôme**

69% travaillent dans le **secteur privé**

53% sont en **CDI**

+ d'1 étudiant sur 3 débute sa carrière à l'international

37K€ rémunération brute annuelle moyenne

L'édition 2018 de l'enquête d'insertion professionnelle des jeunes diplômés portant sur la situation des diplômés de la promotion 2016 s'est déroulée de mi-novembre 2017 à fin mars 2018, soit environ 18 mois après l'obtention du diplôme. Sur 2095 diplômés de la promotion 2016, 1591 ont répondu au questionnaire de l'enquête dans son intégralité.

SciencesPo

PARIS

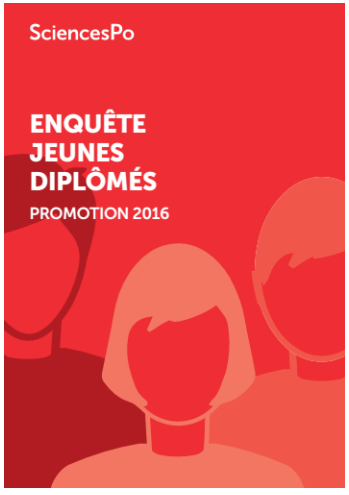

Des emplois dans des secteurs variés

La répartition des jeunes diplômés entre les secteurs public et privé et les organisations internationales reste stable par rapport aux années précédents.

9,4%
Organisations internationales

21,7%
Secteur public

69%
Secteur privé

Les secteurs d'activité des diplômés d'IEP

- **Communication, médias, journalisme, culture**
- **Management, gestion des entreprises, banque, finance**
- **Marketing, commerce**
- **Audit, conseil, études**
- **Administration publique française ou européenne**
- **Organisations internationales**
- **Développement, économie sociale, humanitaire**
- **Recherche et enseignement**

Des emplois dans des secteurs variés

SciencesPo
PARIS

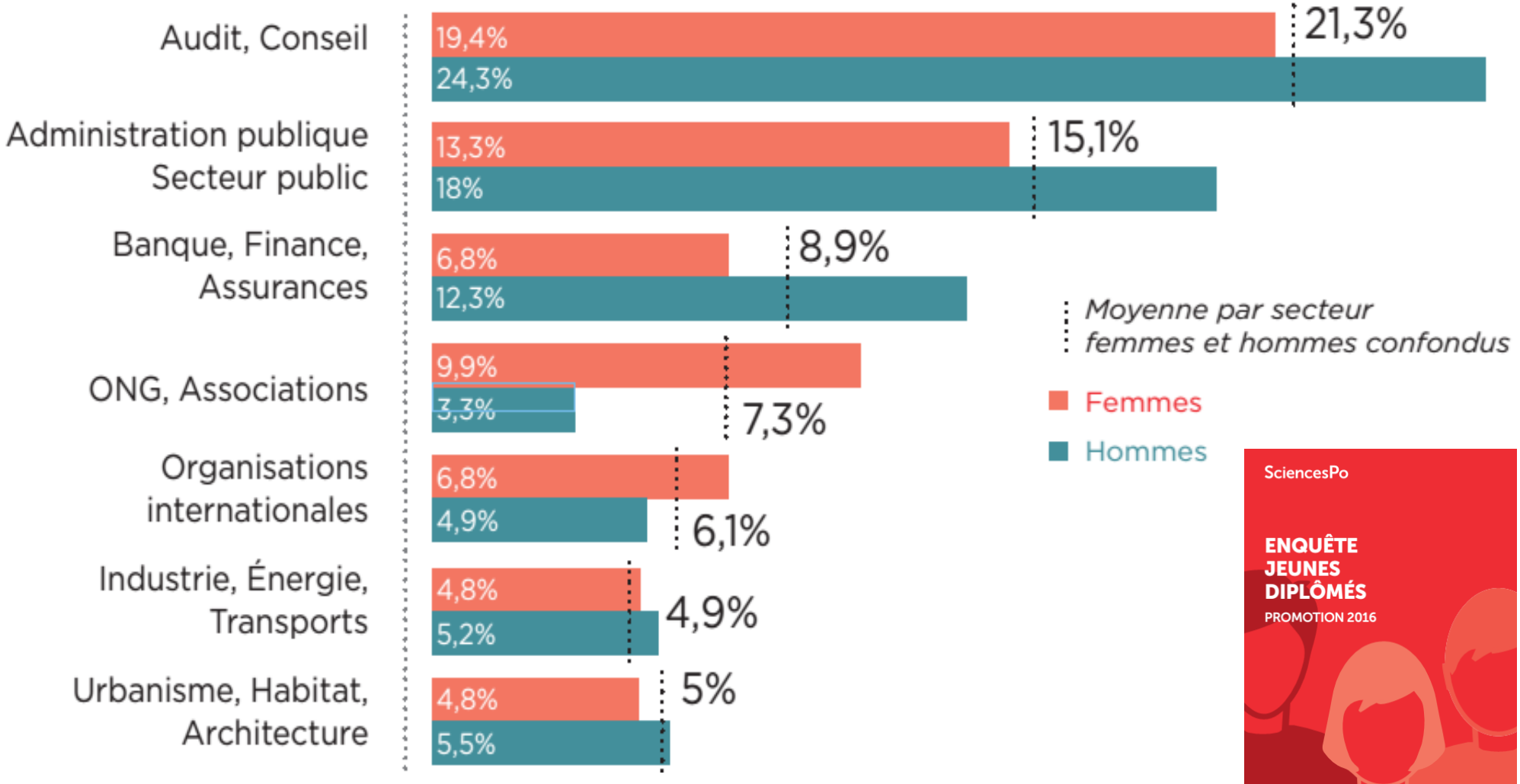

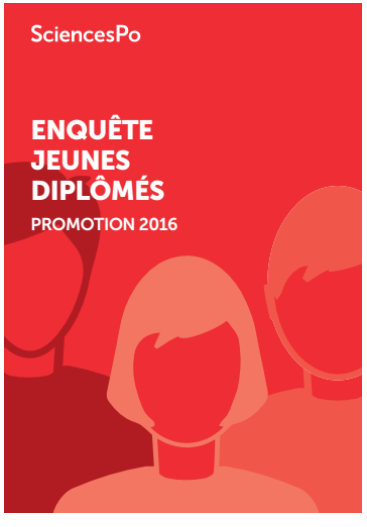

Des emplois dans des secteurs variés

SciencesPo

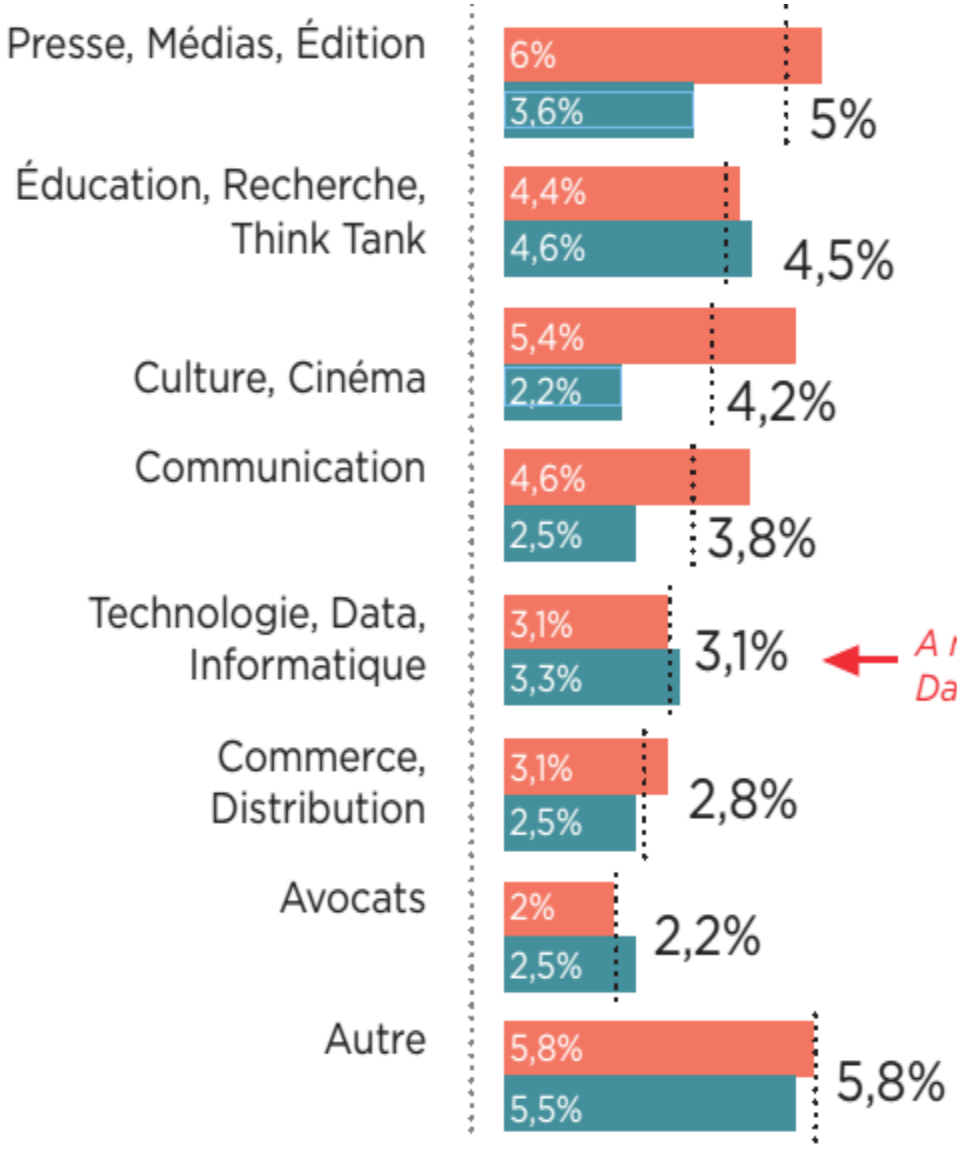

A noter : L'enquête 2018 a intégré le nouveau secteur Technologie, Data, Informatique qui emploie 3,1% des diplômés.

Moyenne par secteur femmes et hommes confondus

Femmes

Hommes

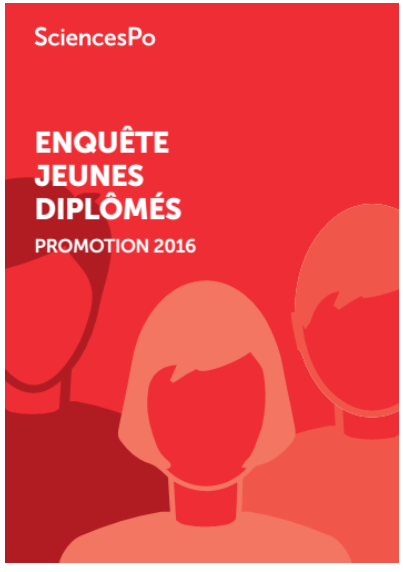

Top employeurs

Ils ont recruté + de 3 jeunes diplômés en 1er emploi.

L'enquête 2018 a recensé plus de **600 employeurs différents**, ce qui démontre la grande variété des entreprises et institutions qui recrutent les diplômés de Sciences Po.

SciencesPo

PARIS

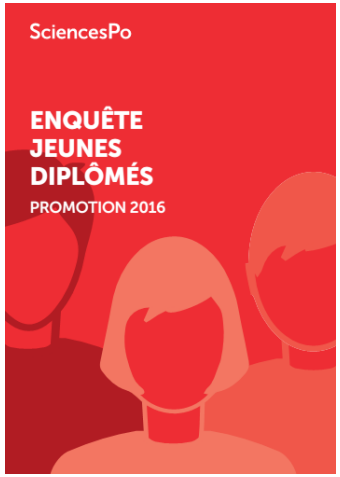

Deloitte
Algoé Consultants
Ministère de l'Éducation Nationale
BearingPoint
Direction Générale du Trésor
J.P Morgan
Ernst & Young
PWC
McKinsey
Société du Grand Paris
France Télévisions
Total
United Nations
Accenture
L'Oréal
Bain & Company
France 24
Rothschild
Sénat
Ministère de l'Europe et des Affaires étrangères
Sia Partners
Capgemini Consulting
Mairie de Paris
BNP Paribas
Bpifrance
Ministère des Armées
AXA
KPMG
Commission européenne
Agence Française de Développement
The Boston Consulting Group
UNESCO
Wavestone
Google
OCDE
LVMH
La République en Marche
Banque de France
Assemblée Nationale
Bouygues Immobilier
Education Nationale
UNICEF
Ministère de l'Intérieur
Société du Grand Paris

SciencesPo

MANAGER
CHARGÉ DE COMMUNICATION
EXPERT EN COOPÉRATION INTERNATIONALE
ÉDITEUR
DATA ANALYST
ARCHITECTE URBANISTE
ASSISTANT DE PRODUCTION
CONSULTANT EN STRATÉGIE DIGITALE
CHEF DE PUBLICITÉ
CHARGÉ DE RESSOURCES HUMAINES
AVOCAT
CHERCHEUR
PROFESSEUR
ÉCONOMISTE
ANALYSTE
URBANISTE
AUDITEUR
JURISTE
DIPLOMATE
CONSULTANTS
BUSINESS DEVELOPER
POLICY ADVISOR
JOURNALISTE
CHARGÉ DE MÉCÉNAT
CONSULTANT EN STRATÉGIE
MARKETING & SALES MANAGER
COLLABORATEUR PARLEMENTAIRE
FUNDRAISING OFFICER
ENTREPRENEUR
CHARGÉ DE MISSION
PRODUCTEUR, RÉALISATEUR
INTERVENANT SOCIAL
CONSULTANT EN COMMUNICATION / AFFAIRES PUBLIQUES
CHARGÉ DE MISSION EUROPE
CHARGÉ DE PROJETS CULTURE ET SPORT
LOBBYISTE
ANALYSTE FINANCIER
RAPPORTEUR
RÉDACTEUR
CHARGÉE DE MISSION RSE
CHASSEUR DE TÊTES

Une insertion professionnelle à l'international

SciencesPo

Répartition des diplômés en emploi dans le monde

34%
travaillent à l'international

51,2%
en Union européenne hors France

18,7%
en Afrique/ Moyen-Orient

13,7%
en Asie/pays du Pacifique

11,8%
en Amérique du Nord

4,7%
en Amérique du Sud

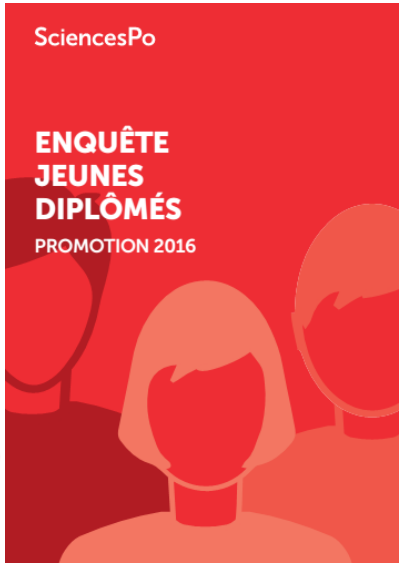

A quoi mène Sciences Po ?

SciencesPo

École d'affaires publiques

Masters

- Politiques publiques
- Affaires européennes

Spécialités : Administration publique / Sécurité et Défense / Santé - Global Health / Energie - Energy, resources and sustainability / Culture - Cultural Policy and Management / Economics and Public Policy / Management and Public Affairs / Digital, New technology and Public policy / Social Policy and Social Innovation / Politics and Public Policy / Markets and Regulation / Europe in the World.

Débouchés par secteurs

- **31%** Administration publique
- **20%** Audit - Conseil
- **11%** Presse - Média - Édition - Communication
- **9%** Banque - Assurance - Finance
- **9%** Culture - Cinéma
- **6,5%** Org. internationales - Associations - ONG
- **6%** Industries - Énergie - Transport
- **5%** Commerce - Distribution
- **2%** Droit
- **0,5%** Éducation - Recherche - Think Tank

Débouchés métiers

Consultants secteur public, transformation digitale, innovation, énergie - Attachés parlementaires - Chargés de relations institutionnelles - Directeurs d'hôpitaux - Fonctionnaires de l'administration publique française, européenne - Conseillers de droit public et régulation - Consultants de cabinets - Managers d'institutions culturelles - Directeurs d'administrations centrales - Development analysts - Chargés de mission musées...

A quoi mène Sciences Po ?

SciencesPo

École des affaires internationales

Masters

- Sécurité internationale
- Management public international
- Politique économique internationale
- Développement international
- Droits humains et action humanitaire
- Politique environnementale
- Énergie internationale
- Journalisme et affaires internationales avec l'**École de journalisme de Sciences Po**

Débouchés par secteurs

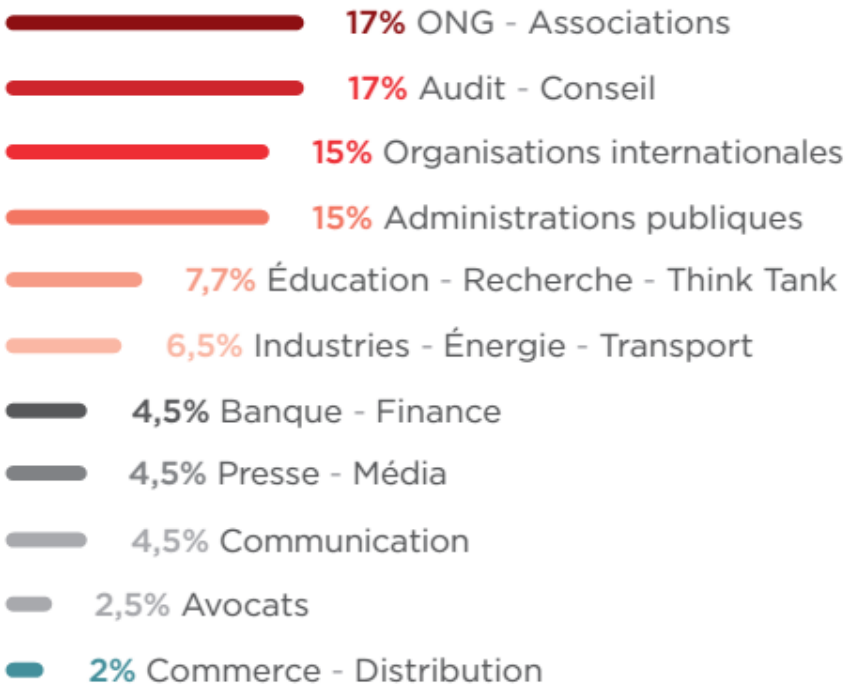

Les carrières après l'École des affaires internationales

Grâce à la grande richesse de son curriculum, chaque étudiant suit un parcours hautement personnalisé et spécialisé lui permettant de définir une trajectoire professionnelle unique.

60% des diplômés de l'École des affaires internationales débutent leur carrière à l'international.

A quoi mène Sciences Po ?

SciencesPo

École de droit

Masters

- Carrières judiciaires et juridiques
- Droit économique

Six spécialités proposées en 2e année :
Contentieux Économique et Arbitrage (CEA) Droit Public Économique (DPE) / Entreprises, Marchés, Régulations (EMR) / Global Business Law and Governance (GBLG) / Global Governance Studies (GGS) / Droit de l'innovation (DI).

Où travaillent nos diplômés ?

Résultats aux examens et aux concours juridiques en 2016

Barreau

65 admis sur 78 diplômés du master Droit économique

Commissaire de police

15 admis sur 21 places offertes

École Nationale de la Magistrature (ENM)

71 admis sur 240 places offertes

Débouchés métiers

Avocats - Magistrats - Commissaires de police - Juristes d'entreprise - Juristes au sein d'ONG, d'institutions internationales, ou d'organes de régulation d'établissements bancaires ou financiers - Enseignants-chercheurs.

A quoi mène Sciences Po ?

SciencesPo

École de journalisme

Masters

- Journalisme

Parcours proposé en partenariat :

- Journalisme et affaires internationales avec l'**École des affaires internationales** de Sciences Po

Débouchés par secteurs

31% Journalisme d'images
(télévision, production audiovisuelle, vidéos en ligne)

28% Journalisme numérique
(sites d'info, start-up de l'info, pure players)

10% Journalisme d'agence
(AFP, Bloomberg, Reuters)

9% Presse écrite

8% Radio

14% Autres (start up, études)

Débouchés métiers

Journalistes - Reporters - Localiers - JRI - Présentateurs - Rédacteurs en chef - Chefs d'édition.

A quoi mène Sciences Po ?

SciencesPo

École du management et de l'innovation

Masters

- Communication, média et industries créatives
- *Economics and Business*
- Finance et stratégie
- Marketing et études
- Organisations et management des ressources humaines

Débouchés par secteurs

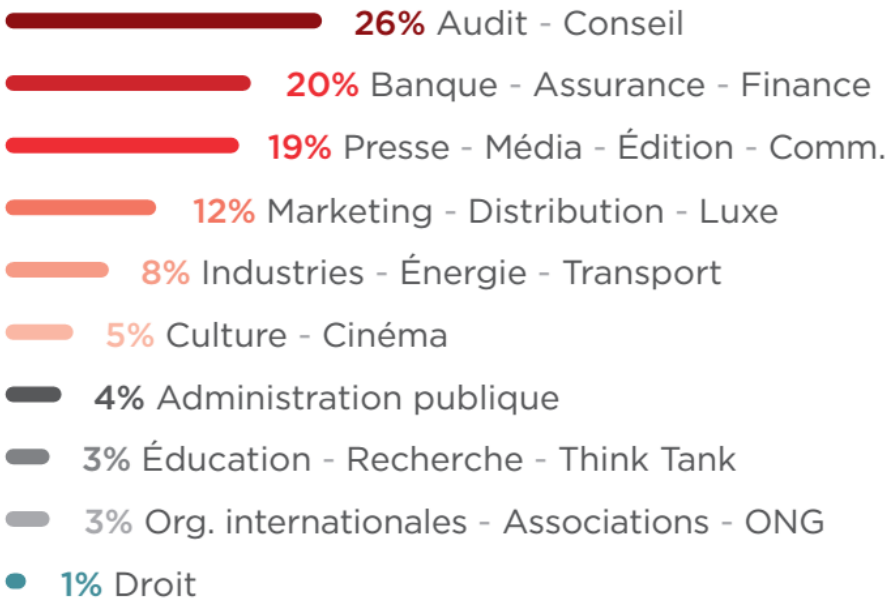

Débouchés métiers

Analyste financier - Banquier d'affaires - Auditeur - Contrôleur de gestion - Auditeur, consultant en risques financiers - Business Developer - Consultant en stratégie - Consultant en management - Planneur stratégique - Account Manager - Responsable communication - Responsable des ressources humaines - Chargé de recrutement - Responsable diversité - Comp & ben Executive Digital & Innovation Manager - Responsable marketing - Chef de projet digital - Chef de publicité - Content manager - Social Media Manager - Directeur artistique - Entrepreneur.

A quoi mène Sciences Po ?

SciencesPo

École urbaine

Masters

- Stratégies territoriales et urbaines
- *Governing the Large Metropolis*
- Cycle d'urbanisme

Des parcours spécialisés :

- Parcours Recherche (Masters Stratégies Territoriales et Urbaines et *Governing the Large Metropolis*)
- Parcours Risques (Master Stratégies Territoriales et Urbaines)
- Parcours *Cities of Africa* (Master *Governing the Large Metropolis* en collaboration avec Sciences Po Bordeaux)

Où travaillent nos diplômés ?

Débouchés par secteurs

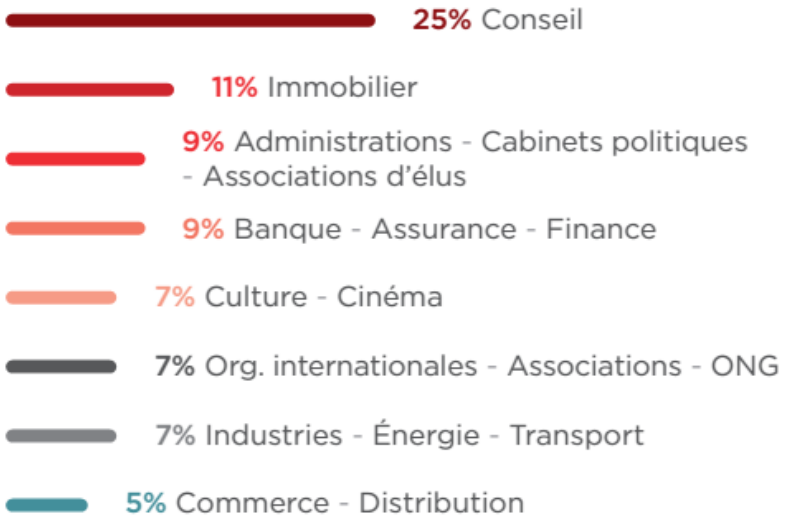

Débouchés métiers

Directeur de cabinet - Directeur d'agence de développement et d'urbanisme - Chargé d'études - Chargé de programme - Chargé de partenariats - Chargé de missions - Chargé d'affaires et de développement - Chargé d'opérations - Chef de projet - Collaborateur de cabinet d'élu - Consultant - Design and Planning Project Manager - Ingénieur d'études - Responsables de services territoriaux - Responsable relations publiques - Responsable marketing et développement.

SciencesPo

École doctorale

Nos formations en master

- Histoire
- Economie
- Sociologie
- Science politique
  - Politique comparée
  - Relations internationales
  - Théorie politique

Nos formations en doctorat

- Droit
- Histoire
- Economie
- Sociologie
- Science politique
  - Politique comparée
  - Relations internationales
  - Théorie politique

Débouchés après un master

40% Fonction publique nationale ou européenne, organisations internationales, media/communication/journalisme/édition, associations, think tank, enseignement secondaire

30% Thèse à Sciences Po

15% Thèse

15% Études / préparation aux concours

Débouchés après un doctorat

65% Enseignement secondaire, enseignement supérieur et recherche

35% Administration publique, organisations internationales, think tank, conseil, entreprise

Les débouchés de nos formations

SciencesPo

Administration publique et politique

Employeur type :

- Institutions européennes
- Administrations de l'État et des collectivités territoriales en France, dans le monde politique
- Grandes entreprises dépendant de la commande publique ou des questions européennes

Carrières juridiques

Employeur type :

- Cabinet d'avocat
- Service juridique d'une grande entreprise
- Institution européenne ou internationale, gouvernementale ou non gouvernementale (comme juriste)

Coopération internationale et développement

Employeur type :

- Organisations de gouvernance mondiale
- Organisations non-gouvernementales
- Associations d'envergure mondiale (OCDE, ONU, FMI, OMC, Banque Mondiale, etc.)

Presse, médias, édition

Employeur type :

- Chaînes de télévision, agence de presse, radio, journaux/presse, site web, tout média au sens large

Les débouchés de nos formations

SciencesPo

Marketing, communication et industries créatives

Employeur type :

- Annonceurs, ou organisation ayant besoin de faire connaître son activité, sa mission ou ses produits : mode, industrie, média, association, multinationale, ministère, etc.
- Agence de conseil en communication, marketing, publicité
- Votre propre entreprise

Ressources humaines et relations sociales

Employeur type :

- Organisation publique ou privée : fonctions de développement RH (recrutement, relations écoles, formation, gestion des carrières, etc), d'études RH, de communication RH ou de relations sociales
- Cabinet de recrutement, de conseil en ressources humaines ou en management

Métiers de la ville

Employeur type :

- Logement, immobilier, mobilité, développement économique, insertion
- Agences de conseil, d'architecture, bureaux d'études
- Collectivités territoriales ou des organisations internationales, des agences de développement ou d'urbanisme

Stratégie/développement, audit/conseil, finance

Employeur type :

- Cabinet de conseil et d'audit, dans le secteur bancaire ou financier
- Entreprise (fonctions de gestion, de stratégie, ou de business development)
- Organisme de régulation financière

Les débouchés de nos formations

SciencesPo

Études, Recherche et think tanks

Employeur type :

- Enseignement
- Instituts de recherche
- Think tank

Entrepreneuriat

Employeur type :

- Start-up, en tant que chef d'entreprise
- Organisation publique ou privée (missions de développement de l'entrepreneuriat)

SCIENCES PO Grenoble

ASSOCIATION DES DIPLÔMÉS

Index des 217 portraits

Faites votre choix en cliquant sur le portrait désiré :

www.lyceedesgraves.fr

Accueil | Actualité | Enseignements | Vivre au lycée | CDI | Vie lycéenne | Ma filière en 180 secondes

Travaux d'élèves | Orientation | Pédagogie | Examens | Parents d'élèves | Contact | Plan d'accès | Mentions légales

- Les conseillers d'orientation
- Cycle terminal Orient'Express
- Secondes
- PARCOURSUP
- Salons et JPO

Orient'Express_N°3_ACTU_SANTE_IFSI_PACES[...]
Document Adobe Acrobat [1.7 MB]

Orient'Express_N°2_ORTHOPHONIE_09.2018.p[...]
Document Adobe Acrobat [1.2 MB]

Orient'Express_N°1_PREPA_ARCHI_Bx_09.201[...]
Document Adobe Acrobat [1.7 MB]

CAMPUS-CHANNEL

Les Sciences Po du Réseau ScPo

Le Concours commun d'entrée en 1re année

LIVE **PROCHAIN ORAL** - Jeudi 24 octobre 2019 - 17h00 (Paris time)

REPLAY

24-10-2018

L'Analyse
Les Oraux passés à la loupe

Télécharger

Fermer

LES QUESTIONS
Cliquez sur le Timer et visionnez directement la réponse.

00:18	Le Pitch
01:34	Bonsoir ! Je me demandais si l'inscription au concours se fait-elle via Parcoursup ou sur un autre site ? Prenez-vous en compte le dossier scolaire ?
02:38	Comment et quand doit on s'inscrire au concours ?
04:21	Est-ce qu'il y a une épreuve d'oral pour le concours commun des 7IEP ? Si oui en quoi consiste-elle ?

1 2 3 4 5 6 7

Intervenants :
Céline BRACONNIER - Directrice de Sciences Po Saint-Germain-en-Laye et Présidente du Réseau ScPo 18/19
Théo MONTAL - Etudiant de Sciences Po Toulouse

CAMPUS-CHANNEL

SciencesPo

Sciences Po

Collège Universitaire

LIVE PROCHAIN ORAL - Mercredi 13 novembre 2019 - 18h30

REPLAY

CAMPUS-CHANNEL

Sciences Po Bordeaux

Sciences Po Bordeaux

Découvrez Sciences Po Bordeaux

LIVE **PROCHAIN ORAL** - Mardi 26 novembre 2019 - 18h00

REPLAY

08-01-2019

Fermer

LES QUESTIONS

Cliquez sur le Timer et visionnez directement la réponse.

00:20	Le Pitch
01:42	Bonjour, quelles sont les particularités du concours à Bordeaux et comment le préparer au mieux (prépa, ...) ?
04:35	Bonjour, en général environ quelle note obtient le dernier reçu lors du concours d'entrée général en première année ? Merci
06:15	Est-ce que la filière binationale est un parcours à part ? Combien d'élèves sont impliqués sur l'ensemble de ces filières binationales ?

1 2 3 4 5 6

Intervenants :
Jean PETAUX - Directeur de la Communication, des relations extérieures et institutionnelles
Maxime ROBERT - Etudiant du programme

CAMPUS-CHANNEL

Focus on

Sciences Po Bordeaux

Sciences Po Bordeaux

L'Envers du Campus

Sciences Po Bordeaux

CC CAMPUS-CHANNEL

JE M'INFORME

padlet

Je me documente

Voir site du lycée

NABAT

Je m'informe sur les FORMATIONS pour préparer mon ORIENTATION POST BAC

Ressources documentaires sur les formations

https://fr.padlet.com/jean_luc_nabat/formations_post_bac

NABAT

Je m'informe sur les MÉTIERS pour préparer mon ORIENTATION

Ressources pour aller à la découverte du monde professionnel : métiers, fonctions, secteurs...

https://padlet.com/jean_luc_nabat/metiers

JE M'INFORME

centre d'information et d'orientation
Talence-Mérignac
Académie Bordeaux

LES CENTRES D'INFORMATION & D'ORIENTATION
vous informent

MINISTÈRE DE L'ÉDUCATION NATIONALE

ORIENTATION APRÈS LE BACCALAURÉAT

Orient' Express

N° 2 - Septembre 2019

FORMATIONS… PROCÉDURES… AGENDA… MÉTIERS… EMPLOI…

@ Newsletter de l'orientation post bac

A télécharger sur le site du lycée

A télécharger sur le Padlet

Je m'informe sur les FORMATIONS
Ressources documentaires sur les formations

https://fr.padlet.com/jean_luc_nabat/formations_post_bac

JE M'INFORME

@OrientApresBac

https://twitter.com/OrientApresBac

JE FAIS LE POINT

avec le/la professeur-e principal-e

avec le/la psychologue de l'éducation nationale

Entretien(s)

Psychologue de l'Éducation nationale : **Mme LASSERRE / M. NABAT**

- **au lycée** -> Prise des RDV **au secrétariat des élèves (M. DURAND)**
- **au CIO** (Centre d'information et d'orientation de Talence) Prise des RDV au **05 56 80 40 57**
  - **Mme LASSERRE : VENDREDI MATIN**
  - **M. NABAT : MERCREDI APRÈS-MIDI – JEUDI APRÈS-MIDI**

centre d'information et d'orientation
Talence-Mérignac
Académie Bordeaux

Allée René Laroumagne - TALENCE
Tram B - Station Arts et Métiers
05 56 80 40 57

Le CIO est ouvert
pendant les petits congés scolaires.