RÉPUBLIQUE FRANÇAISE
Liberté Égalité Fraternité
CIO TALENCE

LES PSYCHOLOGUES
vous informent

MINISTÈRE DE L'ÉDUCATION NATIONALE

Orient'Express
N°3 – Novembre 2023

FORMATIONS PROCEDURES AGENDA METIERS EMPLOI
@Newslettter de l'orientation post-bac

ALTERNANCE sous contrat de travail

APPRENTISSAGE... PROFESSIONNALISATION...

SOMMAIRE

1. JE M'INFORME SUR L'ALTERNANCE
2. COMMENT POSTULER AUPRES DES CENTRES DE FORMATION
3. JE RECHERCHE DES ENTREPRISES
4. LES SITES POUR TROUVER UN CONTRAT EN ALTERNANCE
5. LES CENTRES DE FORMATION : CFA…
6. OUTILS DE CANDIDATURE : CV, …
7. DATES DE SALON

1. JE M'INFORME SUR L'ALTERNANCE

Découvrir l'alternance

Mis à jour le 30/03/2023 — Professionnalisation , Apprentissage

L'alternance comprend deux types de contrats : le contrat d'apprentissage et le contrat de professionnalisation. Véritable passerelle vers l'emploi et la qualification, cette voie de formation repose sur des périodes alternées d'enseignement théorique et de formation pratique en entreprise.

L'apprenti ou le salarié en contrat de professionnalisation est en contact immédiat avec le monde professionnel. Les connaissances qu'il acquiert par la spécialité de formation choisie lui permettent notamment d'appréhender les facettes du métier auquel il se destine.

Pour l'entreprise, l'alternance s'impose comme un mode d'accès privilégié à des compétences nouvelles et à des profils adaptés à ses besoins spécifiques.

EMPLOYEUR

- Préparer l'accueil d'un salarié en alternance
- Les aides du FIPHFP pour l'employeur public
- Simulateur du coût salarial et des aides
- Démarches administratives
- A qui s'adresser ?
- Questions réponses
- Choisir un tuteur ou un maître d'apprentissage

ALTERNANT

- Préparer votre projet en alternance
- Aide au financement du permis B
- Simulation de rémunération
- Rechercher un emploi
- Rechercher une formation
- Questions réponses

https://www.alternance.emploi.gouv.fr/decouvrir-lalternance

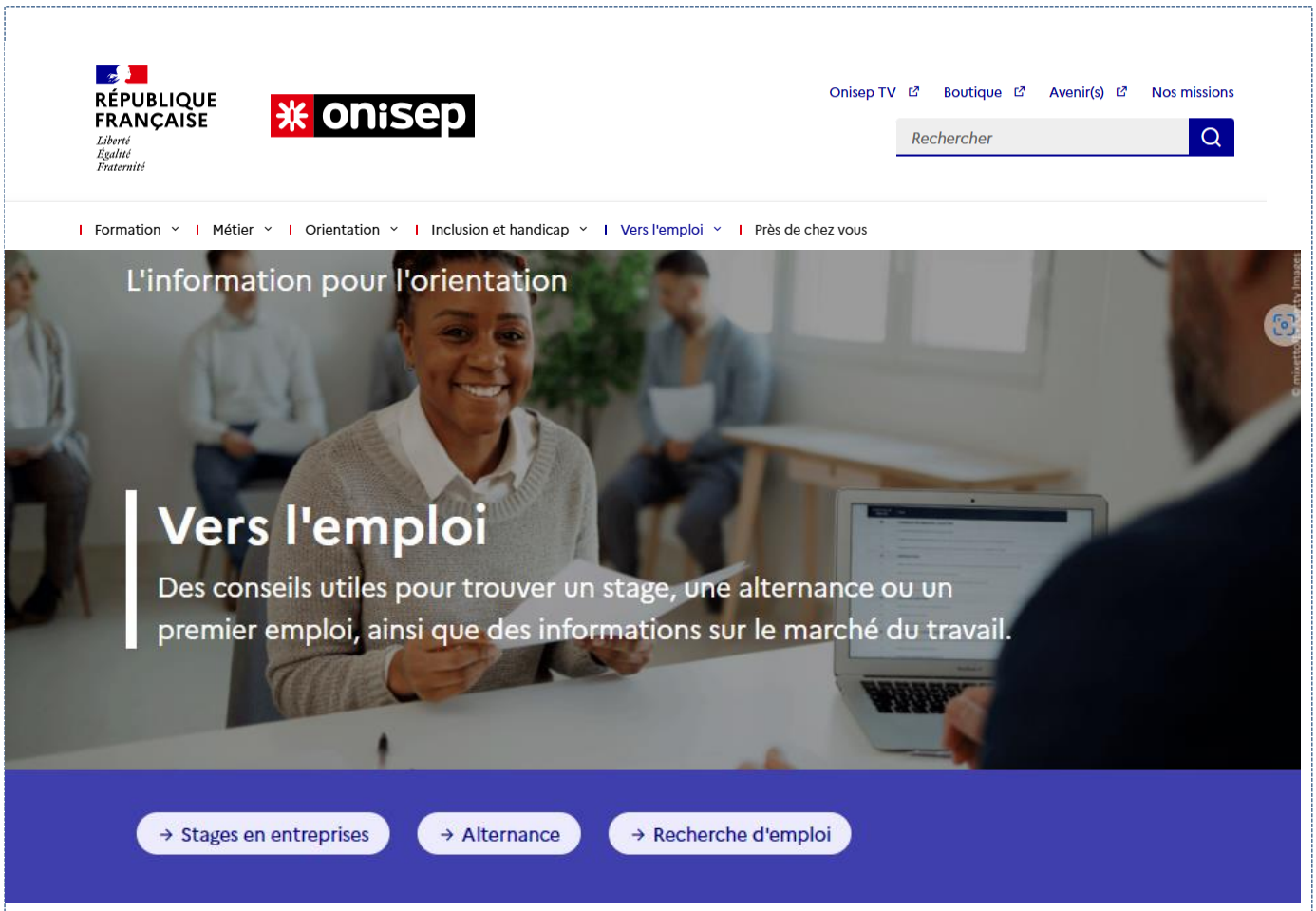

https://www.onisep.fr/vers-l-emploi#Alternance

2. COMMENT POSTULER AUPRES DES CENTRES DE FORMATION

- ✓ **Pour des Formations <u>ne demandant pas le niveau Bac</u> : Contacter directement le Centre de Formation d'Apprentis (CFA).**

- ✓ **<u>Pour des formations POST-BAC :</u>**

  - De plus en plus de formations en apprentissage sont sur Parcoursup **! Cependant, il se peut que la formation et le centre de formation ou école que vous visez ne s'y trouvent pas, il faut alors *contacter vous-même* l'organisme en question.**

  - **Dans tous les cas, même si le Centre de formation vous préinscrit, vous devez trouver un employeur pour pouvoir vous y inscrire de manière définitive. Les Centres de Formation peuvent vous accompagner dans vos démarches. Il est conseillé de les contacter au préalable.**

- ✓ **<u>Pour information, modalités d'inscription sur Parcoursup de l'an dernier (*Rentrée 2023)* ci-dessous. Nous attendons les instructions pour la rentrée 2024 :</u>**

Tuto PARCOURSUP sur l'APPRENTISSAGE : TUTO APPRENTISSAGE (cliquer sur le lien)

RÉPUBLIQUE FRANÇAISE

parcoursup
Entrez dans l'enseignement supérieur

Focus sur les vœux en apprentissage

> **Jusqu'à 10 vœux en apprentissage**, en plus des 10 autres vœux autorisés

> **Pas de date limite pour formuler des vœux en apprentissage** (pour la majorité des formations en apprentissage)

> **Une rubrique spécifique dans votre dossier pour vos vœux en apprentissage**

Rappel : les centres de formation en apprentissage ont pour mission d'accompagner les candidats en apprentissage pour trouver un employeur et signer un contrat d'apprentissage. Retrouvez des conseils pour trouver un employeur sur Parcoursup.fr

28

3. JE RECHERCHE DES ENTREPRISES

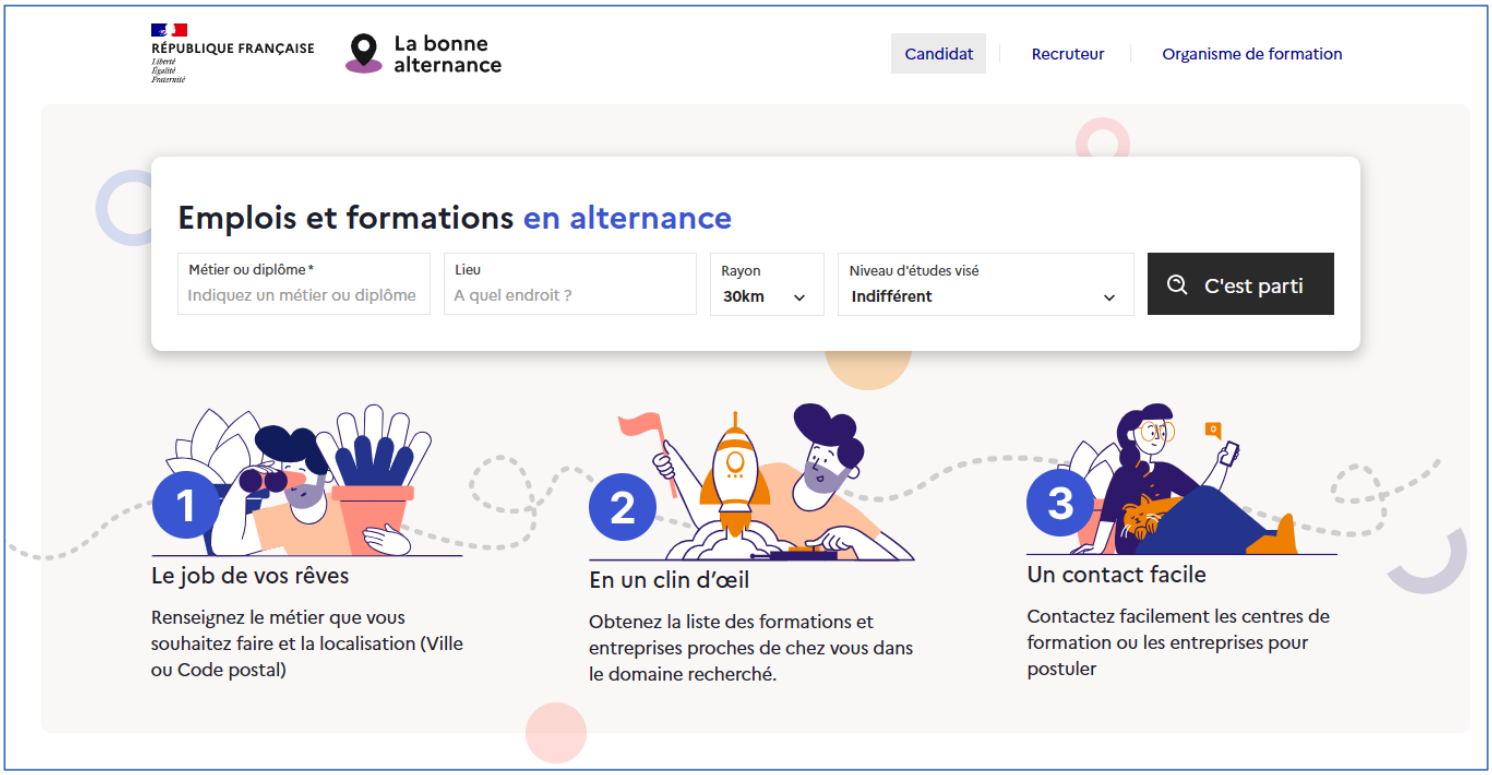

https://labonnealternance.apprentissage.beta.gouv.fr/

La bonne boîte
Pôle emploi

https://labonneboite.pole-emploi.fr

Un site de Pôle emploi qui permet de connaître les employeurs les plus susceptibles de recruter selon la région choisie.

▷▷▷ **Comment faire une candidature spontanée ?** ◁◁◁

1. Cibler les entreprises
2. La personnalisation
3. Déterminer la méthode de candidature spontanée adaptée
4. Savoir à qui s'adresser
5. Personnalisez votre CV
6. Réalisez votre lettre de motivation
7. Soignez la chute
8. Relancez

https://labonneboite.pole-emploi.fr/comment-faire-une-candidature-spontanee

PagesJaunes

www.pagesjaunes.fr/annuaire/nouvelle-aquitaine

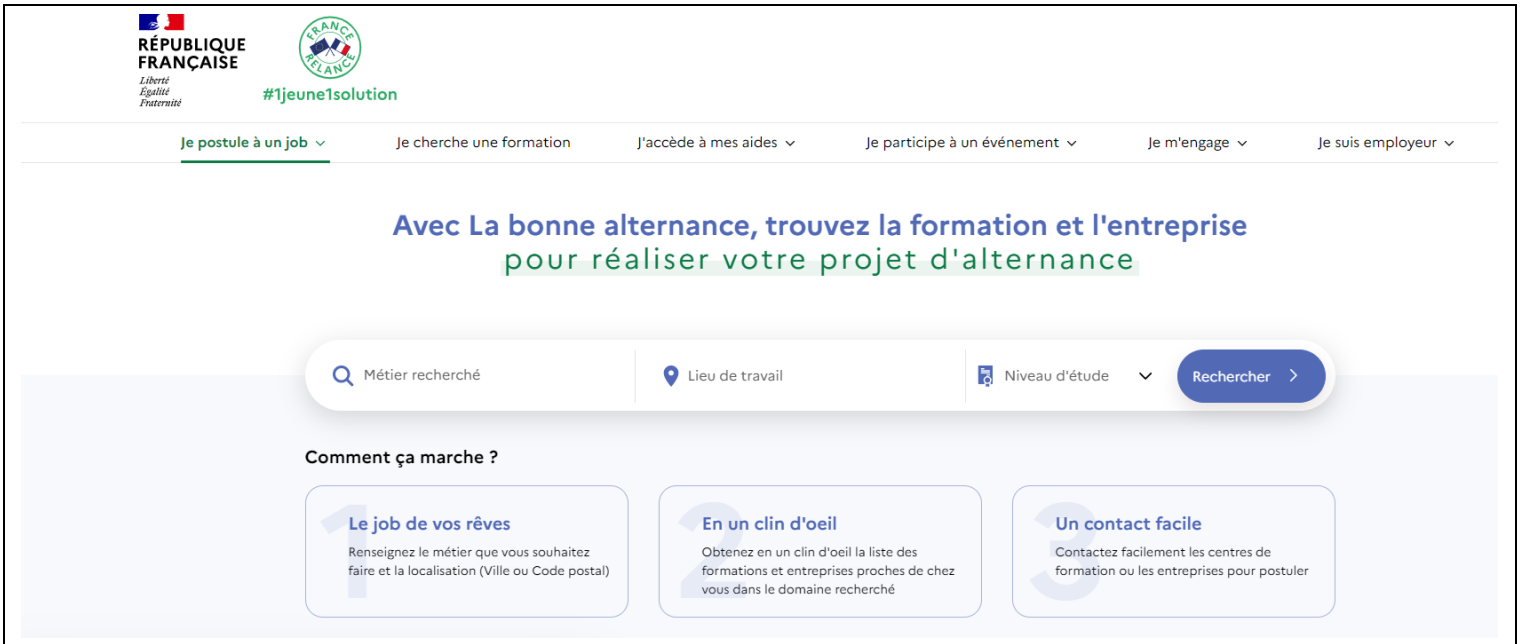

https://www.1jeune1solution.gouv.fr/apprentissage

4. LES SITES POUR TROUVER UN CONTRAT EN ALTERNANCE

Orientation pour tous

Vous êtes à la recherche d'un contrat en alternance ? Pour vous aider dans vos recherches, tour d'horizon des sites à ne pas manquer pour trouver votre futur employeur.

- Les sites nationaux
- Les bourses d'emploi dans votre région
- Les bourses d'emploi par secteur

www.orientation-pour-tous.fr/actualites/actualites-nationales/article/les-sites-pour-trouver-un-contrat-en-alternance

Consulter des offres sur le portail de l'alternance

https://www.alternance.emploi.gouv.fr/bourse-a-l-emploi-recherche-prive

Consulter des offres sur le site de Pôle emploi

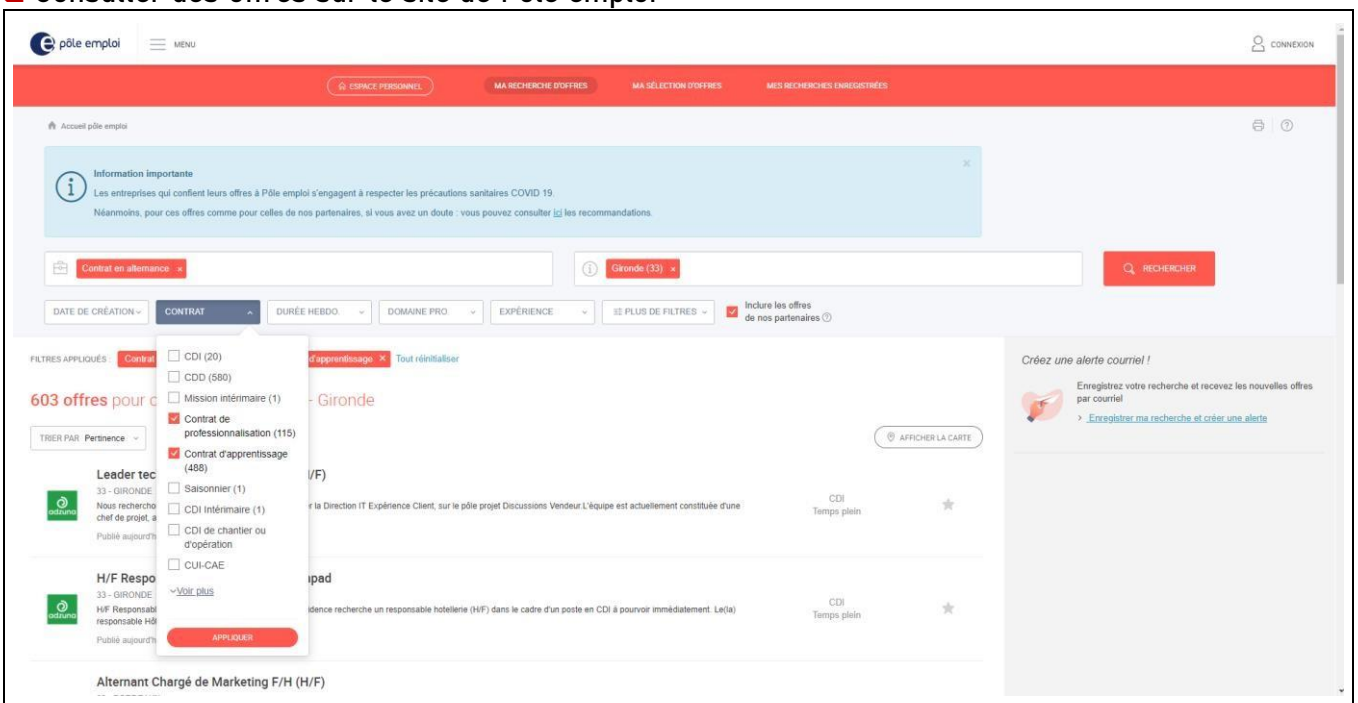

Offres Pôle Emploi : Lien ici

Consulter des offres sur la Bourse de l'Apprentissage et de l'Alternance Nouvelle-Aquitaine

https://www.cmonalternance-na.fr/

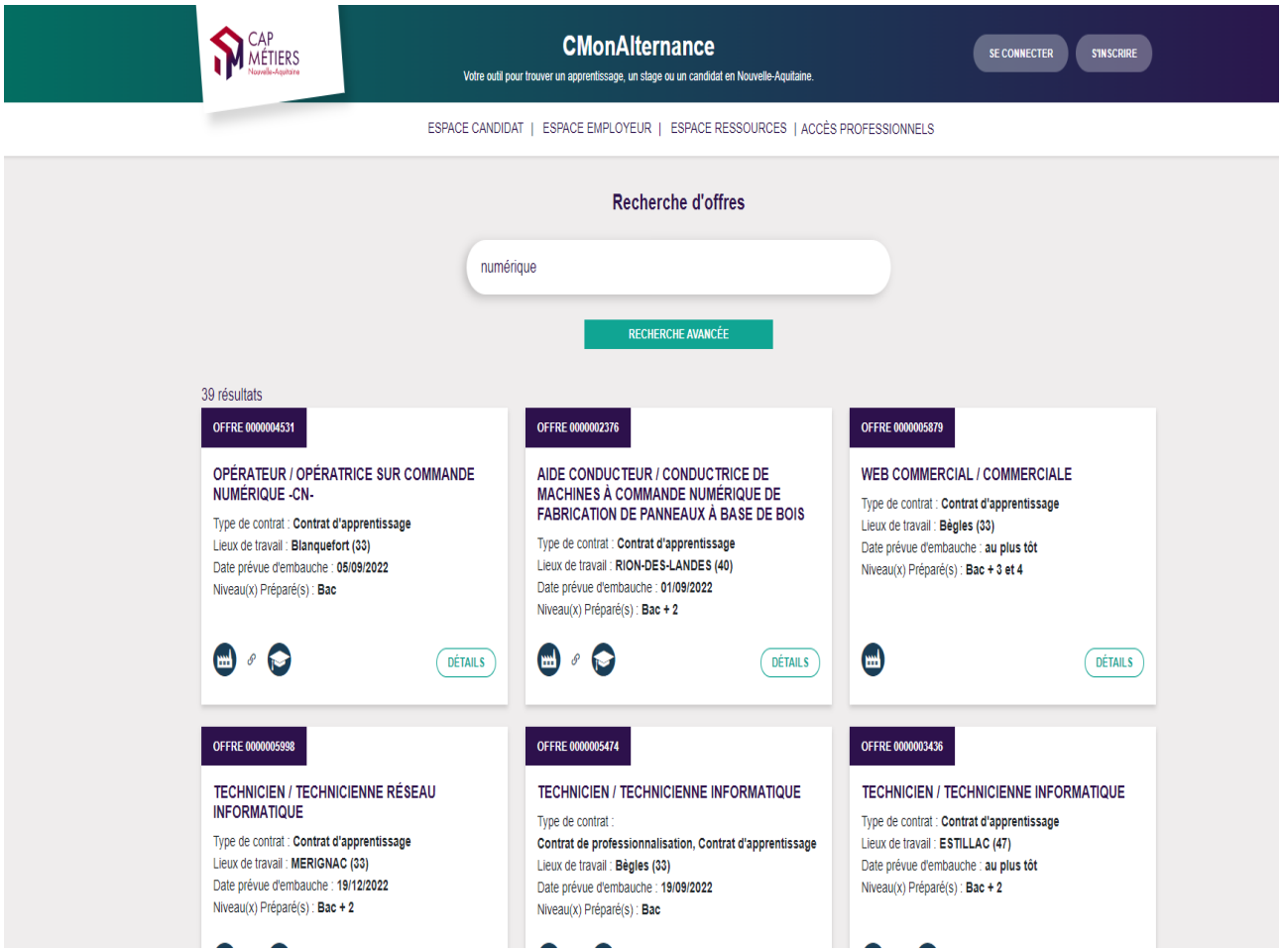

Par secteur, exemple :

https://www.lindustrie-recrute.fr/

Vous recherchez un contrat en apprentissage ? Avez-vous pensé aux employeurs publics ?

Vous êtes âgé de 16 à 29 ans révolus et vous recherchez un employeur susceptible de vous proposer un contrat d'apprentissage.

Avez-vous pensé aux employeurs publics ?

Les différents services de l'État proposent des postes en apprentissage. Retrouvez la liste des postes offerts à l'apprentissage, présentés par « métier et famille de métier », par région et département, ainsi que par diplôme recherché ou niveau de diplôme recherché sur **la place de l'apprentissage et des stages** dans la Fonction publique.

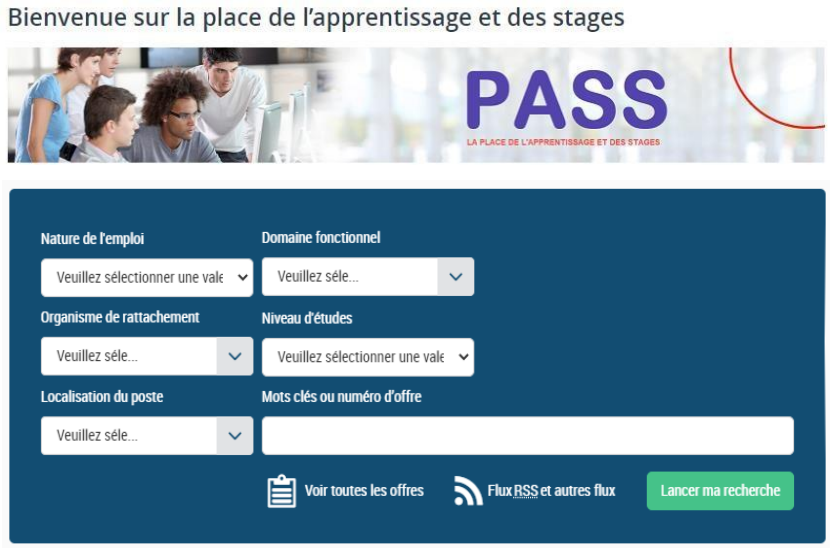

https://www.pass.fonction-publique.gouv.fr/

5. LES CENTRES DE FORMATION : CFA

Consulter la liste des CFA en utilisant la géolocalisation de l'Onisep

https://www.onisep.fr/pres-de-chez-vous

Formations en apprentissage dans l'académie de Bordeaux

dans les lycées professionnels et les lycées polyvalents de l'académie de Bordeaux
https://web.dafpic-bordeaux.com/formations_apprentissage_2019-2020/

Région académique
NOUVELLE-AQUITAINE

Une formation : des établissements d'accueil

CAP – Certificat d'Aptitude Professionnelle	**BAC PRO** – Baccalauréat professionnel	**BTS** – Brevet de Technicien Supérieur
LICENCE PRO – Licence professionnelle	**BM** – Brevet de Maîtrise	**BTM - BTMS** – Brevet Techniques des Métiers / Supérieur
BP – Brevet Professionnel	**DCG** – Diplôme de Comptabilité et de Gestion	**DE** – Diplôme d'État
MC – Mention complémentaire	**TP** – Titre Professionnel	**ALTERNANCE**

Les formations proposées en apprentissage par établissement

https://web.dafpic-bordeaux.com/lieu_app_1920/

- Pour des formations **uniquement Post-Bac**, en utilisant le moteur de recherche disponible sur Parcousup (sélectionner la case « formations en apprentissage ») :

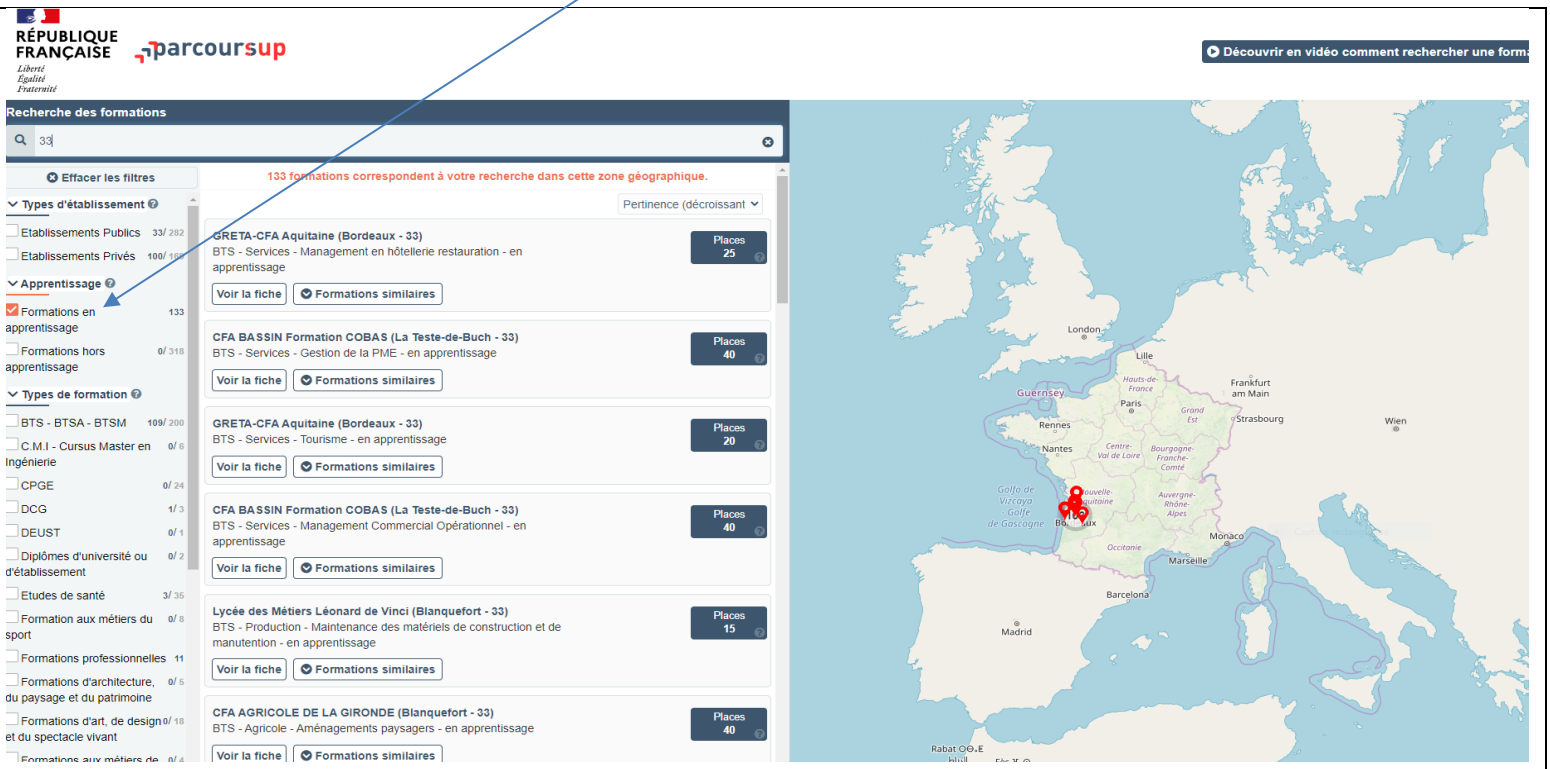

https://dossier.parcoursup.fr/Candidat/carte

ZOOM SUR QUELQUES CENTRES DE FORMATION

Campus du Lac
Une école
CCI BORDEAUX GIRONDE

10 rue René Cassin 33071 Bordeaux - 05 56 79 52 00

Le Campus du Lac de la CCI Bordeaux Gironde propose des formations en alternance du CAP au BAC+5 dans les domaines du tertiaire, de l'hôtellerie/restauration et le design (design digital et design d'espaces). Deux sites de formation, à Bordeaux et à Libourne.

Formations / Diplômes en alternance

- Audiovisuel - Spectacle - Design
- Audit - Gestion - Ressources humaines
- Banque - Assurance - Immobilier - Finance
- Commerce - Distribution - Management
- Edition - Journalisme - Web
- Hôtellerie - restauration

https://www.campusdulac.com/

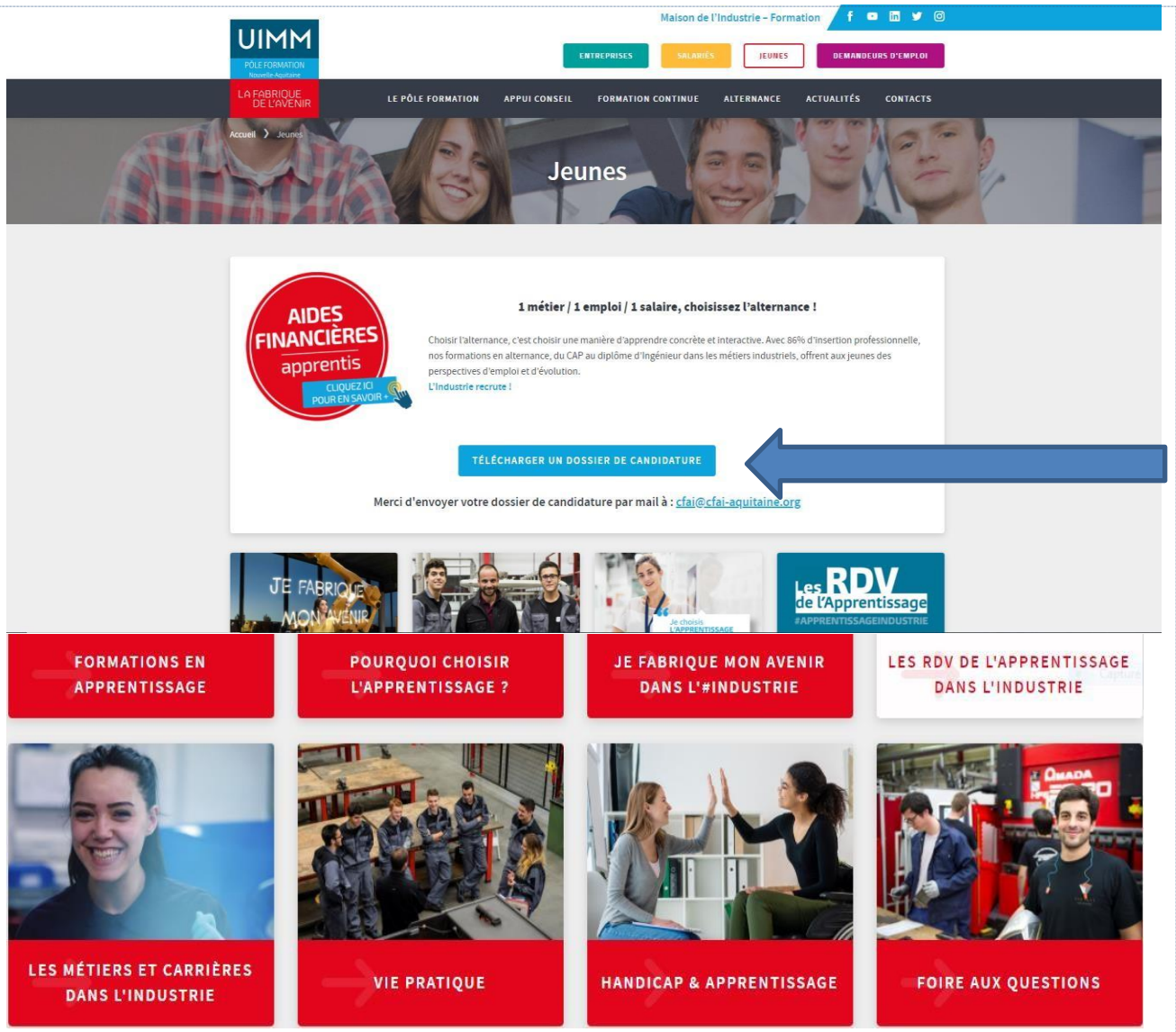

Dossier de Candidature à télécharger

www.formation-maisonindustrie.com/jeunes

https://bordeaux.compagnonsdutourdefrance.org/

www.compagnons-du-devoir.com/

www.cfa-artisanat33.fr

www.hygieformations.fr

BÂTIMENT - TRAVAUX PUBLICS

www.btpcfa-aquitaine.fr

MÉTIERS ET FORMATIONS

BOIS – COUVERTURE – FINITION – ÉLECTROTECHNIQUES ET ÉLECTRICITÉ – TRAVAUX PUBLICS

GROS ŒUVRE – INSTALLATIONS SANITAIRES ET THERMIQUES – SERRURERIE / MÉTALLERIE

www.btpcfa-aquitaine.fr/fr/metiers-formations.html

LE PARCOURS JEUNES

www.btpcfa-aquitaine.fr/fr/apprentissage-btp-jeunes.html

En savoir plus

sur les Métiers

www.ccca-btp.fr/tag/metiers-du-batiment

Le réseau MFR NOUVELLE AQUITAINE — OCTALIA — NOUS SOUTENIR

L'alternance MFR PRENDRE SON AVENIR EN MAIN !

ACTIVITE HIPPIQUE, CHEVAL / AGRICULTURE, ELEVAGE, AGROEQUIPEMENT, VITICULTURE / BATIMENT COMMERCE GESTION, MANAGEMENT, INFORMATIQUE / HORTICULTURE, FLEURISTERIE, ARBORICULTURE HOTELLERIE, RESTAURATION, TOURISME, ANIMATION / HYGIENE, ENVIRONNEMENT NATURE, JARDIN, PAYSAGE, FORET, AMENAGEMENT PAYSAGER / SERVICES A LA PERSONNE, SANTE SOCIAL

APPRENTISSAGE

https://mfr-nouvelle-aquitaine.fr/

CFA SPORT ANIMATION NOUVELLE AQUITAINE

ACCUEIL | LE CFA | CONTRAT D'APPRENTISSAGE | FORMATIONS | INSCRIPTION | ACTUALITÉS | EMPLOIS | CONTACT

CPJEPS - DEJEPS - BPJEPS

Certificat professionnel de la jeunesse, de l'éducation populaire et du sport
Diplôme d'Etat de la jeunesse, de l'éducation populaire et du sport (DEJEPS)
Brevet professionnel de la jeunesse, de l'éducation populaire et du sport

www.cfasana.fr

inhni | LE MONDE DE LA PROPRETÉ

ENTREPRISES | SALARIÉS | JEUNES | PRESCRIPTEURS | DEMANDEURS D'EMPLOI

Pourquoi choisir l'alternance ?
Pour quels métiers ?
Offres en alternance à pourvoir

Du CAP au Bac Pro
Du BTS au MBA spécialisé
Certificats de Qualification Professionnelle Propreté

FORMATIONS

CAP AGENT DE PROPRETÉ ET D'HYGIÈNE
BAC PRO HYGIÈNE PROPRETÉ ET STÉRILISATION
BTS MÉTIERS DES SERVICES À L'ENVIRONNEMENT (BAC+2)
RESPONSABLE DE DÉVELOPPEMENT HYGIÈNE PROPRETÉ ET SERVICES (BAC+3)
MBA SPECIALISÉ MANAGER DE LA STRATEGIE COMMERCIALE ET MARKETING (BAC+5)

MÉTIERS

Agent de propreté	Agent machiniste	Agent d'entretien et rénovation	Laveur de vitres
Laveur de vitres spécialisé(e) travaux en hauteur	Agent en milieu médical et paramédical	Agent en agro-alimentaire	Agent en ultra-propreté
Agent en petite maintenance du bâtiment	Chef d'équipe propreté	Chef de site	Responsable de secteur
Animateur QSDD	Commercial	Chef d'agence	

www.inhni.com

CFA AFTRAL du transport logistique Nouvelle-Aquitaine

www.aftral.com/alternance / www.aftral.com/alternance/tout-

www.ducretet.net/devenir-alternant/les-formations

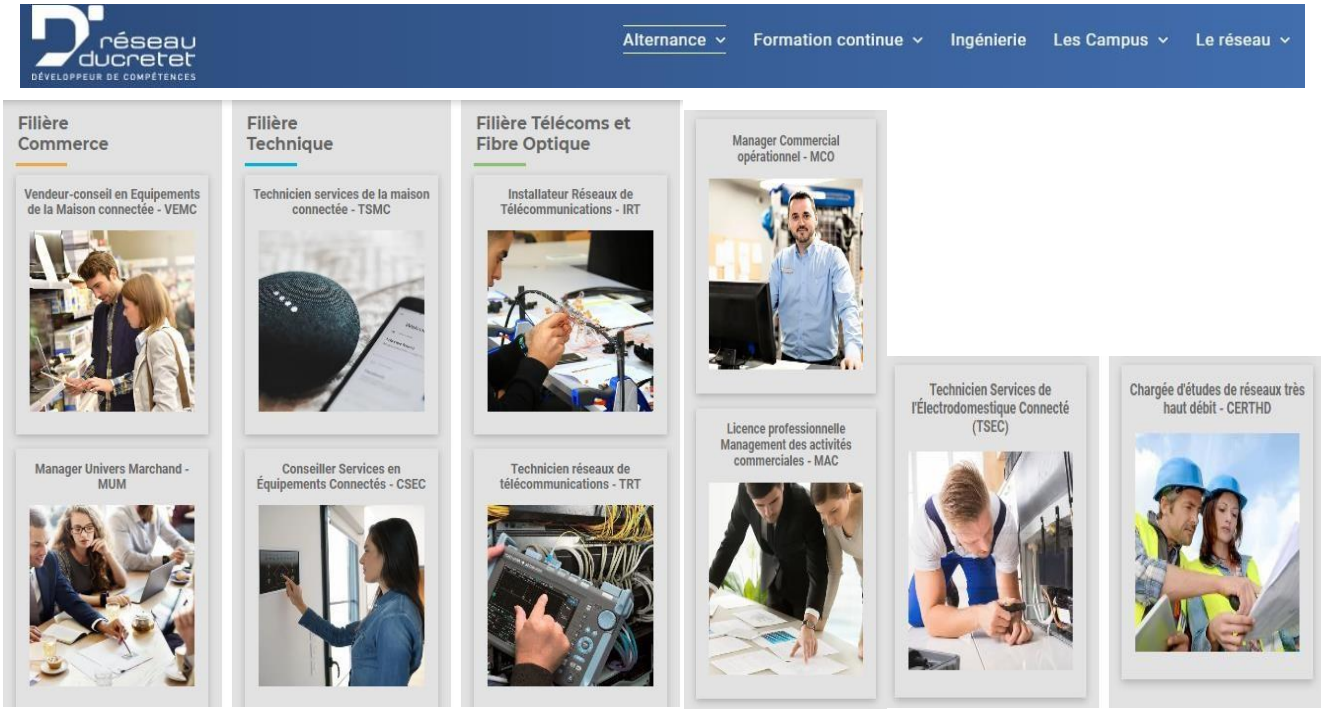

Postuler sur le site !

https://www.ducretet.net/devenir-alternant

https://www.altea-formation.com/nos-bts/

Contrats de professionnalisation

Consulter des offres d'entreprise

https://www.altea-formation.com/espace-etudiants/offres-d-alternance/

Formulaire de pré-inscription

https://www.altea-formation.com/pre-inscription/pre-inscription-alternance/

Université de Bordeaux : Apprentissage - Université de Bordeaux (u-bordeaux.fr)

université de BORDEAUX

Formation | Recherche | Campus | International | Université | ENT | Intranet | FR

Alternance

Plan Vigipirate
Le plan Vigipirate est élevé au niveau « Urgence attentat ». La vigilance doit être renforcée.

Consultez les consignes

Sommaire

Apprentissage

Mise à jour le : 05/09/2023

En alternant périodes de formation universitaire et périodes en entreprise, l'apprentissage vous permet de préparer un diplôme national tout en construisant une expérience professionnelle.

Les étudiants d'Evering participent au projet PERSEUS. Il vise à favoriser l'apprentissage et l'émergence de solutions innovantes dans le spatial © université de Bordeaux

Le CFA

Le centre de formation des apprentis (CFA) de l'université de Bordeaux vous accompagne tout au long de votre projet d'apprentissage, de la recherche de structure d'accueil pour votre contrat à l'obtention du diplôme.

Il est constitué de 7 unités d'apprentissage (UA) et 1 unité de formation par apprentissage (UFA). En fonction du domaine d'activité qui vous intéresse, elles répondent à vos questions et vous accompagnent dans votre projet de formation.

Le CFA sur les réseaux sociaux

- Linkedin
- Facebook
- Instagram

YouTube est désactivé. AUTORISER

Webinaires et e-conférences

Vous envisagez d'intégrer une formation universitaire en apprentissage ? Le CFA de l'université de Bordeaux vous accompagne au quotidien.

En savoir +

Le centre de formation des apprentis (CFA) de l'université de Bordeaux vous accompagne tout au long de votre projet d'apprentissage.

Qualiopi processus certifié

RÉPUBLIQUE FRANÇAISE

L'article L.6316-4 II du code du travail reconnait la qualité de l'établissement d'enseignement supérieur au titre des 4 catégories d'actions concourant au développement des compétences

La formation en apprentissage, une voie d'excellence - Plaquette de présentation

Dernière mise à jour : 28/08/2023

TÉLÉCHARGER

PDF - 1736,45 KB

Le centre de formation des apprentis (CFA) de l'université de Bordeaux vous accompagne tout au long de votre projet d'apprentissage.

Université Bordeaux Montaigne [Centre de Formation d'Apprentis Bordeaux Montaigne - Université Bordeaux Montaigne (u-bordeaux-montaigne.fr)]

FR | Accès direct | Annuaire | Bibliothèques | Unités de formation | Unités de recherche | ENT | Rechercher

Université BORDEAUX MONTAIGNE

Formation | Recherche | Ecole doctorale | Vie de campus | International | Université

Accueil > Formation > Formation en alternance > Centre de Formation d'Apprentis Bordeaux Montaigne

CFA Bordeaux Montaigne

- Devenir apprenti
- Recruter un apprenti
- Quelques chiffres
- Financement de l'apprentissage
- Les missions du CFA
- Pendant le contrat d'apprentissage
- Avant le contrat en alternance
- COVID-19
- Médiation
- Nous contacter, nous trouver
- Accompagnement des apprentis : les aides

Offre de formation en apprentissage

CFA Bordeaux Montaigne

Partager

Le Centre de Formation des Apprentis Bordeaux Montaigne

L'apprentissage à l'université, c'est possible !

Allier un enseignement de haut niveau à une première expérience professionnelle est un véritable tremplin vers le premier emploi.

L'université Bordeaux Montaigne développe cette formule d'enseignement depuis la création de son CFA en 2006.
Ses principales missions :

L'apprentissage, une expérience professionnelle en plus !

L'apprentissage à l'université Bordeaux Montaigne

Étapes clés

- S'informer sur l'offre de formation en apprentissage du CFA Bordeaux Montaigne
- Postuler et être reçu.e dans la formation souhaitée ; En savoir plus sur la procédure d'admission
- Préparer votre entretien auprès des entreprises : CV et lettre de motivation ;
- Rechercher votre entreprise d'accueil. Vous pouvez solliciter le CFA et/ou de la Direction Orientation Stages et Insertion Professionnelle (DOSIP).
- Vérifier avec le responsable pédagogique de la formation la concordance des missions en entreprise avec les objectifs de la formation.
- S'inscrire sur la plateforme du CFA ;
- Préparer et signer votre contrat d'apprentissage avec l'entreprise d'accueil et le CFA.

L'apprenti a un statut de salarié ! en savoir +

L'inscription à l'université

Les alternants bénéficient de la gratuité des droits d'inscription à l'université

6.OUTILS DE CANDIDATURE : CV, LETTRE DE CANDIDATURE…

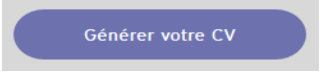

http://cvenligne.onisep.fr

https://bit.ly/3dQzkfT

https://bit.ly/2ztyUx6

7. DATES DE SALON

Salon de l'Apprentissage, Alternance et Métiers : 22 et 23 (matin) Mars 2024, Hangar 14 Bordeaux
https://www.letudiant.fr/etudes/salons/salon-apprentissage-alternance-et-metiers-2.html

Salon Studyrama Sup'Alternance : samedi 03 Février 2024, 10h à 17h Palais des Congrès Bordeaux
https://www.studyrama.com/salons/forum-studyrama-sup-alternance-de-bordeaux-223

Ces informations ne sont pas opposables au CIO de Talence, elles sont susceptibles de modifications.